

PHILIPS

Ultrassom

Compacto 5000



**Não é apenas compacto.
É compacto com desempenho garantido.**

Ultrassom Compacto 5000 para Imagem Geral

Desempenho e portabilidade como nunca visto antes

Você precisa sempre de respostas rápidas e de alta qualidade, que informem e confirmem rapidamente seu diagnóstico e diminuam a necessidade de novas varreduras caras e demoradas. Agora, você pode levar o valor do ultrassom excepcional para mais pacientes em mais lugares. O Compacto 5000 oferece excelente qualidade de imagem, flexibilidade e fluxo de trabalho padronizado que foram feitos para os crescentes desafios da área da saúde.



Tela touchscreen, interface de usuário e transdutores de alto desempenho compartilhados entre o Compacto 5000, EPIQ Elite e Affiniti

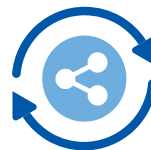

Conectividade fácil usando Wi-Fi para compartilhar imagens e relatórios



Design compacto premiado para fácil mobilidade que se adapta a espaços apertados com facilidade para exames à beira do leito



reddot award
product design



O painel de controle selado oferece maior capacidade de limpeza

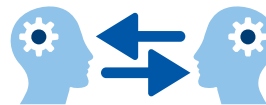

Colaboração em tempo real com a equipe por meio do Collaboration Live* para que os médicos possam conversar, enviar mensagens de texto, compartilhar tela e transmitir vídeos com segurança diretamente do equipamento de ultrassom



Bateria de longa duração para até 2,5 horas de exame com baterias estendidas

Resultados consistentes desde a primeira digitalização



93% dos usuários concordam que o sistema atendeu as expectativas do usuário para um sistema móvel*



90% dos usuários concordam que a interface do usuário comum e o fluxo de trabalho compartilhado com o EPIQ e o Affiniti ajudam a reduzir o treinamento do usuário*

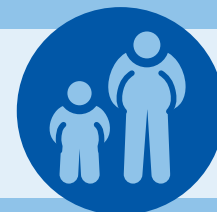

Sucesso em todos os tipos de pacientes, departamentos de imagem, para exames beira leito ou locais remotos.

O diagnóstico certo na primeira vez



Fígado longitudinal com veia cava inferior, veias hepáticas e aorta abdominal

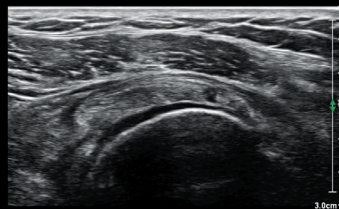

Tendão supra-espinhoso anormal com pequenas rupturas de espessura parcial

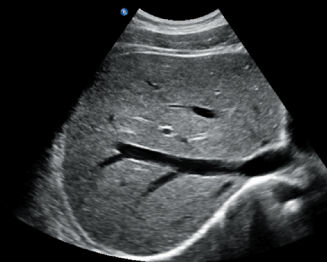

Fígado transversal com veias hepáticas

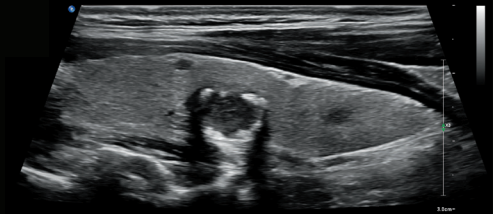

Lóbulo longitudinal da tireoide com nódulo

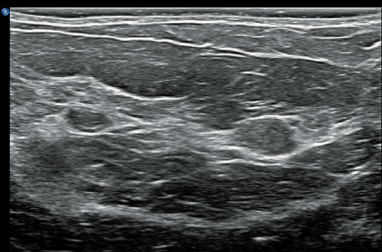

Tecido mamário com múltiplos fibroadenomas

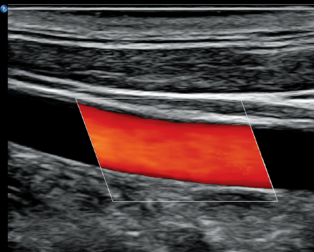

Artéria carótida comum longitudinal

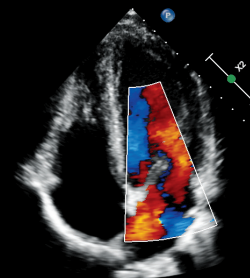

Vista apical cardíaca de quatro câmaras com influxo mitral

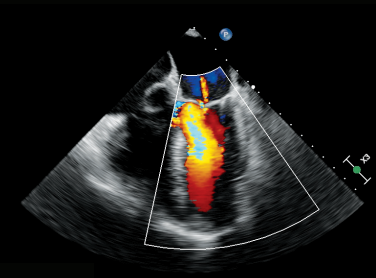

Vista transesofágica cardíaca com regurgitação mitral

*Sistema Philips CX50 usado para comparação. Avaliação externa em dois locais com um total de 29 exames de pacientes.

Premium agora é compacto

O Compacto 5000 compartilha arquitetura de imagem e transdutores entre nossas plataformas premium, o que significa um desempenho que permite que você veja estruturas importantes com nitidez, desde visualizações abdominais profundas até varreduras superficiais e imagens cardíacas, desde pacientes pediátricos até adultos com perfis complexos.

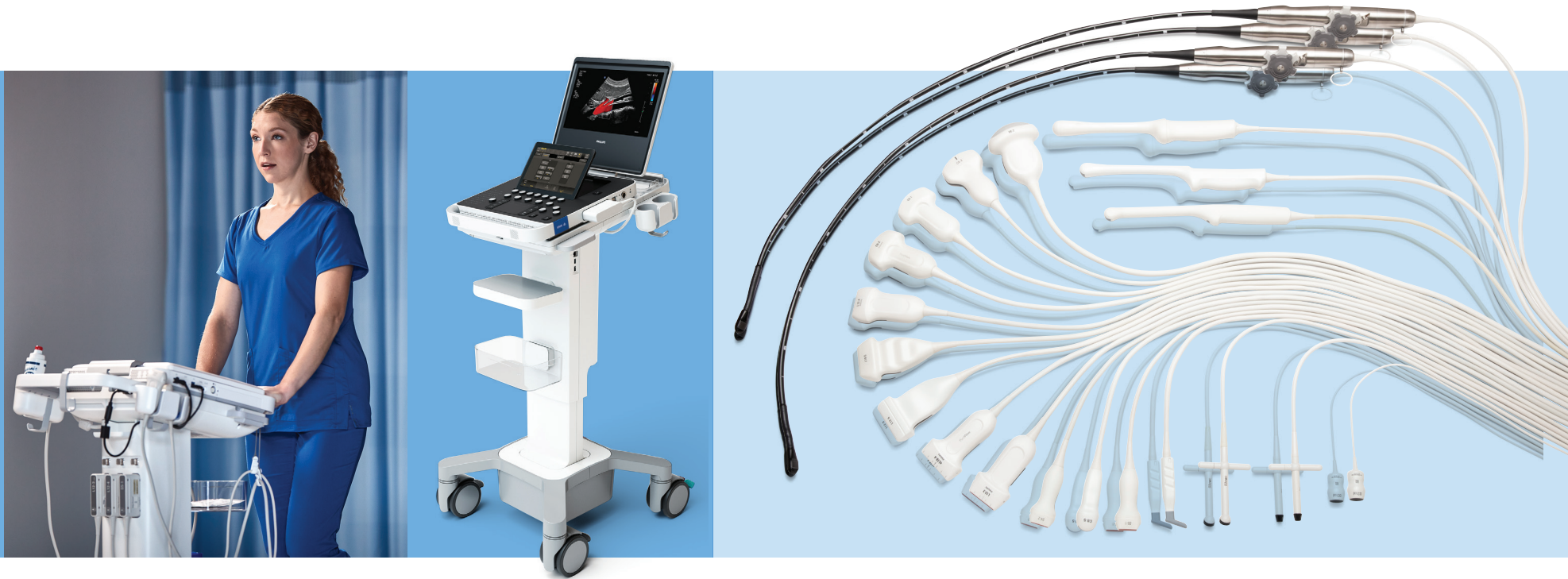

© 2022 Koninklijke Philips N.V. Todos os direitos reservados. A Philips reserva-se o direito de fazer alterações nas especificações e/ou descontinuar qualquer produto a qualquer momento sem aviso ou obrigação e não será responsável por quaisquer consequências resultantes do uso desta publicação. As marcas registradas são de propriedade da Koninklijke Philips N.V. ou de seus respectivos proprietários.



www.philips.com

Produzido na Holanda. 4522
991 79691 * NOV 2022