



PHILIPS

Training

Seminarüberblick

Seminarüberblick 2024 Patientenüberwachung

Philips IntelliVue Patientenmonitoring



Philips Healthcare Training für Anwender und Medizintechniker

Die Philips Patientenüberwachung zeichnet sich durch innovative Lösungen zur klinischen Entscheidungsunterstützung aus, daraus resultiert unter anderem eine erhöhte Patientensicherheit.

Die IntelliVue Patientenmonitore decken verschiedenste Überwachungsstufen und klinische Anforderungen ab. Das System ist modular aufgebaut und damit flexibel auf klinische Szenarien anpassbar. Durch sein intelligentes Transportkonzept wird der Workflow des Personals erheblich erleichtert.

Wir möchten, dass Sie Philips Patientenüberwachungslösungen effektiv nutzen können und trainieren Sie in unseren technischen und applikativen Fortbildungen darin, wie die Monitore optimal konfiguriert und genutzt werden.

Nehmen Sie Kontakt mit uns auf:

monitoring.trainings@philips.com



Inhalt



Unsere Ausbildungsstrategie

Seite 4



Technische Weiterbildungen –
Philips IntelliVue Patientenmonitore

Seite 5–13



Technische Weiterbildungen –
Patient Information Center iX

Seite 14–15



Weiterbildungen für Anwender –
Philips IntelliVue Patientenmonitore

Seite 16–20



Organisatorisches

Seite 21



Ihre Ausbildung ist unsere Motivation

Unsere Ausbildungsstrategie

Wir leisten jeden Tag einen Beitrag zur Verbesserung oder Rettung von Menschenleben, indem wir unsere Produkte und Lösungen innovativ weiterentwickeln. Ein fundiertes Anwenderwissen und spezialisierte Fortbildungen zu unterschiedlichen Fachgebieten ermöglichen Ihnen, die optimalen Ergebnisse in der Anwendung zu erzielen und unsere Innovationen im vollen Umfang nutzen zu können. Ihre Ausbildung ist unsere Motivation. Aus diesem Grund haben wir für Sie eine umfangreiche Ausbildungsstrategie entwickelt, in der Theorie und Praxis ideal verzahnt sind.



Technische Weiterbildungen

In unseren theorie- und praxiskombinierten Fortbildungen* lernen und üben Sie die selbstständige Durchführung von STKs, MTKs/Funktionsprüfungen sowie die qualitätsgerechte Instandsetzung. Aufbaukurse vermitteln den Teilnehmern das Know-how zur professionellen Betreuung der installierten Monitorsysteme und Zentralen durch Optimierung der vorhandenen Konfiguration. Integrierter Erfahrungsaustausch ermöglicht die Diskussion von wiederkehrenden Fehlerquellen, welche dann unter Anleitung unserer Trainer und Zuhilfenahme des Philips IntelliVue SupportTools Mark2 effizient behoben werden.

*Alle angebotenen Schulungen richten sich ausschließlich an Mitarbeiter von Gesundheitseinrichtungen/Kliniken oder Servicegesellschaften die im Auftrag des Kunden handeln. Anmeldungen für Kurse können nur über den Endkunden/Kliniken laufen. Eine direkte Anmeldung von Mitarbeitern einer Servicegesellschaft ist nur möglich, wenn eine Fachhandelspartnerschaft mit der Philips GmbH Market DACH besteht.



Technische Weiterbildungen –
Philips IntelliVue Patientenmonitore

Basiskurs

Zielgruppe und Voraussetzung

Techniker und Ingenieure von Philips Krankenhauskunden mit physiologischen Grundkenntnissen sowie Kenntnissen in der Patientenüberwachung.



Kursinhalte

- ▶ Produktübersicht und Funktionsprinzip IntelliVue Monitorserie
- ▶ Applikation und Bedienkonzept
- ▶ Übersicht über die verschiedenen Überwachungsparameter
- ▶ Konfiguration des IntelliVue Patientenmonitors
- ▶ Transportkonzept
- ▶ Software SupportTool – eine SupportTool-Lizenz kann erst nach einer weiterführenden Schulung ausgestellt werden
- ▶ Sicherheitstechnische Kontrolle
- ▶ Messtechnische Kontrolle und vorbeugende Wartung
- ▶ Netzwerkübersicht und zentrale Überwachung
- ▶ Technischer Überblick und Anleitung zur systematischen Fehlersuche
- ▶ Fehlersuche und Testmöglichkeiten
- ▶ Praktische Übungen zu Fehlersuche und Reparatur
- ▶ Grundprinzipien der zentralen Überwachung: PIC iX

Lernziele

Dieser Kurs vermittelt den Teilnehmern die effektive Nutzung des Monitors durch optimale Konfiguration, die selbstständige Durchführung von STKs, MTKs/Funktionsprüfungen sowie die qualitätsgerechte Instandsetzung.

Konditionen

Dauer 3,5 Tage
 Teilnehmer max. 12 Personen
 Kursgebühr 3.125,00 € **zzgl. MwSt.**

Kurs-Nr.	Termine	VA-Ort	Zeiten
2024-IV 1.1	16.01. – 19.01.2024	Böblingen	Tag 1–3: 09.00–17.00 Uhr Tag 4: 09.00–14.00 Uhr
2024-IV 1.2	06.02. – 09.02.2024	Böblingen	
2024-IV 1.3	27.02. – 01.03.2024	Böblingen	
2024-IV 1.4	16.04. – 19.04.2024	Böblingen	
2024-IV 1.5	23.04. – 26.04.2024	Böblingen	
2024-IV 1.6	04.06. – 07.06.2024	Hamburg	
2024-IV 1.7	10.06. – 13.06.2024	Hamburg	
2024-IV 1.8	03.09. – 06.09.2024	Böblingen	
2024-IV 1.9	24.09. – 27.09.2024	Böblingen	
2024-IV 1.10	15.10. – 18.10.2024	Böblingen	
2024-IV 1.11	05.11. – 08.11.2024	Böblingen	
2024-IV 1.12	12.11. – 15.11.2024	Böblingen	

Jetzt Kurs buchen:

monitoring.trainings@philips.com

Besuchen Sie uns online:

[Zur Website](#)

Wichtig

Teilen Sie uns bei der Buchung bitte folgende Informationen mit:

- ▶ Name und Kontaktinformationen
- ▶ Philips Krankenhauskunde, bei dem Sie tätig sind
- ▶ Rechnungsadresse oder Art der Abrechnung

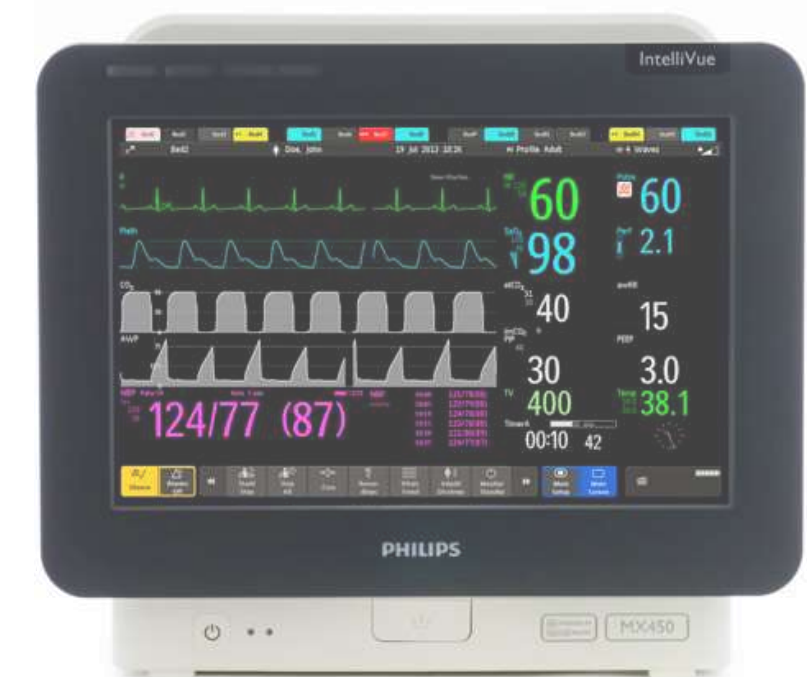



Technische Weiterbildungen –
Philips IntelliVue Patientenmonitore
**Update/Advanced
Training + SupportTool
Mark2**

Zielgruppe und Voraussetzung

Die Teilnahme am IntelliVue Basiskurs IV 1.x (ehemals MP/MX 1.x) ist Voraussetzung. Andernfalls kann keine Buchung in dem IV 2.x (ehemals MP/MX 2.x) erfolgen.

Techniker und Ingenieure von Philips Krankenhauskunden mit ersten technischen und applikativen Grunderfahrungen am Philips IntelliVue Patientenmonitorsystem und physiologischen Grundkenntnissen. Es werden Kenntnisse in der Patientenüberwachung vorausgesetzt. Der Teilnehmer sollte mit der Gebrauchsanweisung des SupportTools und mit dem Configuration Guide vertraut sein.



Kursinhalte

- ▶ Diskussion der praktischen Erfahrungen
- ▶ Vertiefende Applikation MP/MX-Serie
- ▶ Transportkonzept
- ▶ Zentrale Überwachung PIC iX: Systemwerkzeuge und good to know
- ▶ Troubleshooting Netzwerke und zentrale Überwachung PIC iX
- ▶ Praktische Übungen zu Fehlersuche und Reparatur
- ▶ Detaillierte Übersicht über die Anwendungsmöglichkeiten des IntelliVue Biomed SupportTools Mark2
- ▶ Praktische Beispiele/Übungen zur Anpassung von Bildschirmlayouts
- ▶ Archivieren und Clonen von Einstellungen und Konfigurationen
- ▶ Software Reload nach Tausch von Ersatzteilen
- ▶ Systempflege durch Firmware- & Software-Updates der Komponenten
- ▶ Möglichkeiten der erweiterten Fehleranalyse und proaktive Systemfernüberwachung

Kurskonzept

Dieser Kurs greift teilweise Inhalte aus dem Basistraining auf und vertieft diese.

Empfehlung: Zwischen Basiskurs und Advanced Training ist ein gewisser zeitlicher Abstand sinnvoll, um Erfahrungen zu sammeln und das gelernte Wissen in der Praxis anzuwenden.

Lernziele

Dieser Kurs vermittelt den Teilnehmern aufbauendes Know-how zur professionellen Betreuung der installierten Monitorsysteme durch Optimierung der vorhandenen Konfiguration und Erfahrungsaustausch in Zusammenhang mit wiederkehrenden Fehlerquellen und deren effizienter Beseitigung unter Zuhilfenahme des Philips IntelliVue Biomed SupportTools Mark2.

Konditionen

Dauer	3,5 Tage
Teilnehmer	max. 12 Personen
Kursgebühr	3.125,00 € zzgl. MwSt.

Bitte bringen Sie, falls vorhanden, Ihren Laptop mit der SupportTool-Software mit. Falls ein eigener Laptop vorhanden ist, kann die Software darauf installiert werden. (Voraussetzung: Administrator-Rechte auf dem Laptop). Das SupportTool wird Ihnen ansonsten während des Trainings von uns bereitgestellt. Ihre persönliche IntelliVue SupportTool-Lizenz kann nach dem Training beantragt werden.

Kurs-Nr.	Termine	VA-Ort	Zeiten
2024-IV 2.1	12.03. – 15.03.2024	Böblingen	Tag 1–3: 09.00–17.00 Uhr Tag 4: 09.00–14.00 Uhr
2024-IV 2.2	25.06. - 28.06.2024	Böblingen	
2024-IV 2.3	10.09. – 13.09.2024	Böblingen	
2024-IV 2.4	26.11. – 29.11.2024	Böblingen	

Jetzt Kurs buchen:

monitoring.trainings@philips.com

Besuchen Sie uns online:

[Zur Website](#)

Wichtig

Teilen Sie uns bei der Buchung bitte folgende Informationen mit:

- ▶ Name und Kontaktinformationen
- ▶ Philips Krankenhauskunde, bei dem Sie tätig sind
- ▶ Rechnungsadresse oder Art der Abrechnung

IntelliVue SupportTool (Biomed Lizenz) Software-Gebühren:

Erstlizenz	6.000,00 € zzgl. MwSt.
Jede weitere Lizenz	2.500,00 € zzgl. MwSt.

- Die Software muss grundsätzlich immer von einer Gesundheitseinrichtung käuflich erworben werden.
- Beim Kauf einer Software-Lizenz erhält der Kunde lebenslangen Support.
- Vertragskunden, bei denen das IVST Bestandteil des Vertrags ist, erhalten Produktsupport über die gesamte Vertragslaufzeit.
- **Hinweis:** SupportTool-Lizenzen sind personen-gebunden. Die Gesundheitseinrichtung ist Eigentümer der Lizenz. Alle Aktivitäten mit dem SupportTool werden gespeichert.



Technische Weiterbildungen – Philips IntelliVue Patientenmonitore **IntelliVue SupportTool Mark2 Training**

Zielgruppe und Voraussetzung

Die Teilnahme am IntelliVue Basiskurs IV 1.x (ehemals MP/MX 1.x) ist Voraussetzung. Andernfalls kann keine Buchung in den Kurs IVST 3.1 erfolgen. Jeder Teilnehmer benötigt eine bestehende SupportTool-Lizenz oder die Lizenz muss im Vorfeld des Trainings käuflich erworben werden bzw. Bestandteil eines Vertrages sein.

Techniker und Ingenieure von Philips Krankenhauskunden mit ersten technischen und applikativen Grunderfahrungen am Philips IntelliVue Patientenmonitorsystem und physiologischen Grundkenntnissen. Es werden Kenntnisse in der Patientenüberwachung vorausgesetzt. Der Teilnehmer sollte mit der Gebrauchsanweisung des SupportTools und mit dem Configuration Guide der Patientenmonitore vertraut sein.



Kursinhalte

- ▶ Konfiguration und Kompatibilität der IntelliVue Monitorserie
- ▶ Detaillierte Übersicht über die Anwendungsmöglichkeiten des IntelliVue Biomed SupportTools Mark2
 - Überblick Biomed Lizenz
 - Unterstützte Produkte
 - Systemvoraussetzungen
 - Übersicht der Anwendungsmöglichkeiten
 - Installation des SupportTools
 - Einstellungen am PC
 - Einführung in die SupportTool-Oberfläche
 - Monitor-Konfigurationen auslesen und erstellen
 - Auslesen von Status Logs und Device Reports
 - Screenshot am Patientenmonitor aufnehmen
 - Software-Up- oder Downgrade durchführen
 - Ändern der Produkt- und Seriennummer
- ▶ Praktische Beispiele/Übungen zur Anpassung von Bildschirmlayouts
- ▶ Archivieren und Clonen von Einstellungen und Konfigurationen
- ▶ Software Reload nach Tausch von Ersatzteilen
- ▶ Systempflege durch Firmware- & Software-Updates der Komponenten
- ▶ Möglichkeiten der erweiterten Fehleranalyse und proaktive Systemfernüberwachung

Lernziele

Dieser Kurs vermittelt den Teilnehmern die theoretischen und praktischen Grundlagen des IntelliVue SupportTools Mark2. Mithilfe des IVST Mark2 sind Teilnehmer in der Lage, alle nötigen Servicetätigkeiten an den Philips Patientenmonitoren effizient durchzuführen.

Konditionen

Dauer 1 Tag
 Teilnehmer max. 12 Personen
 Kursgebühr 1.200,00 € **zzgl. MwSt.**

Bitte bringen Sie, falls vorhanden, Ihren Laptop mit der SupportTool-Software mit. Falls ein eigener Laptop vorhanden ist, kann die Software darauf installiert werden. (Voraussetzung: Administrator-Rechte auf dem Laptop). Das SupportTool wird Ihnen ansonsten während des Trainings von uns bereitgestellt. Ihre persönliche IntelliVue SupportTool-Lizenz kann nach dem Training beantragt werden.

Kurs-Nr.	Termine	Termine	Zeiten
2024-IV 3.1	10.04.2024	Böblingen	09.00–17.00 Uhr

Jetzt Kurs buchen:

monitoring.trainings@philips.com

Besuchen Sie uns online:

[Zur Website](#)

Wichtig

Teilen Sie uns bei der Buchung bitte folgende Informationen mit:

- ▶ Name und Kontaktinformationen
- ▶ Philips Krankenhauskunde, bei dem Sie tätig sind
- ▶ Rechnungsadresse oder Art der Abrechnung

IntelliVue SupportTool (Biomed Lizenz) Software-Gebühren:

Erstlizenz 6.000,00 € zzgl. MwSt.
 Jede weitere Lizenz 2.500,00 € zzgl. MwSt.

- Die Software muss grundsätzlich immer von einer Gesundheitseinrichtung käuflich erworben werden.
- Beim Kauf einer Software-Lizenz erhält der Kunde lebenslangen Support.
- Vertragskunden, bei denen das IVST Bestandteil des Vertrags ist, erhalten Produktsupport über die gesamte Vertragslaufzeit.
- **Hinweis:** SupportTool-Lizenzen sind personen-gebunden. Die Gesundheitseinrichtung ist Eigentümer der Lizenz. Alle Aktivitäten mit dem SupportTool werden gespeichert.



Technische Weiterbildungen – Philips IntelliVue Patientenmonitore **IntelliVue SupportTool Mark2 Inhouse-Training**

Zielgruppe und Voraussetzung

Die Teilnahme am IntelliVue Basiskurs IV 1.x (ehemals MP/MX 1.x) ist Voraussetzung. Andernfalls kann keine Buchung in den Kurs IVST 4.1 erfolgen. Jeder Teilnehmer benötigt eine bestehende SupportTool-Lizenz oder die Lizenz muss im Vorfeld des Trainings käuflich erworben werden bzw. Bestandteil eines Vertrages sein.

Techniker und Ingenieure von Philips Krankenhauskunden mit ersten technischen und applikativen Grunderfahrungen am Philips IntelliVue Patientenmonitorsystem und physiologischen Grundkenntnissen. Es werden Kenntnisse in der Patientenüberwachung vorausgesetzt. Der Teilnehmer sollte mit der Gebrauchsanweisung des SupportTools und mit dem Configuration Guide der Patientenmonitore vertraut sein.



Kursinhalte

- ▶ Konfiguration und Kompatibilität der IntelliVue Monitorserie
- ▶ Detaillierte Übersicht über die Anwendungsmöglichkeiten des IntelliVue Biomed SupportTools Mark2
 - Überblick Biomed Lizenz
 - Unterstützte Produkte
 - Systemvoraussetzungen
 - Übersicht der Anwendungsmöglichkeiten
 - Installation des SupportTools
 - Einstellungen am PC
 - Einführung in die SupportTool-Oberfläche
 - Monitor-Konfigurationen auslesen und erstellen
 - Auslesen von Status Logs und Device Reports
 - Screenshot am Patientenmonitor aufnehmen
 - Software-Up- oder Downgrade durchführen
 - Ändern der Produkt- und Seriennummer
- ▶ Praktische Beispiele/Übungen zur Anpassung von Bildschirmlayouts
- ▶ Archivieren und Clonen von Einstellungen und Konfigurationen
- ▶ Software Reload nach Tausch von Ersatzteilen
- ▶ Systempflege durch Firmware- & Software-Updates der Komponenten
- ▶ Möglichkeiten der erweiterten Fehleranalyse und proaktive Systemfernüberwachung

Lernziele

Dieser Kurs vermittelt den Teilnehmern die theoretischen und praktischen Grundlagen des IntelliVue SupportTools Mark2. Mithilfe des IVST Mark2 sind Teilnehmer in der Lage, alle nötigen Servicetätigkeiten an den Philips Patientenmonitoren effizient durchzuführen.

Konditionen

Kurs-Nr.	2024-IV 4.1
Lieferumfang	1 Tag Vor-Ort-Schulung
Termine	nach Vereinbarung
Dauer	1 Tag
Zeiten	09.00–17.00 Uhr
Teilnehmer	max. 4 Personen
Kursgebühr	1. Person 1.480,00 € zzgl. MwSt. jede weitere Person 840,00 € zzgl. MwSt.

Falls ein eigener Laptop vorhanden ist, kann die SupportTool-Software darauf installiert werden (Voraussetzung: Administrator-Rechte auf dem Laptop). Das SupportTool wird Ihnen ansonsten während des Trainings von uns bereitgestellt. Patientenmonitore müssen, für Trainingszwecke, von der Klinik bereitgestellt werden. Ihre persönliche IntelliVue SupportTool-Lizenz kann nach dem Training beantragt werden.

Jetzt Inhouse-Training buchen:

monitoring.trainings@philips.com

Besuchen Sie uns online:

[Zur Website](#)

Wichtig

Teilen Sie uns bei der Buchung bitte folgende Informationen mit:

- ▶ Name und Kontaktinformationen
- ▶ Philips Krankenhauskunde, bei dem Sie tätig sind
- ▶ Rechnungsadresse oder Art der Abrechnung

IntelliVue SupportTool (Biomed Lizenz) Software-Gebühren:

Erstlizenz	6.000,00 € zzgl. MwSt.
Jede weitere Lizenz	2.500,00 € zzgl. MwSt.

- Die Software muss grundsätzlich immer von einer Gesundheitseinrichtung käuflich erworben werden.
- Beim Kauf einer Software-Lizenz erhält der Kunde lebenslangen Support.
- Vertragskunden, bei denen das IVST Bestandteil des Vertrags ist, erhalten Produktsupport über die gesamte Vertragslaufzeit.
- **Hinweis:** SupportTool-Lizenzen sind personen-gebunden. Die Gesundheitseinrichtung ist Eigentümer der Lizenz. Alle Aktivitäten mit dem SupportTool werden gespeichert.

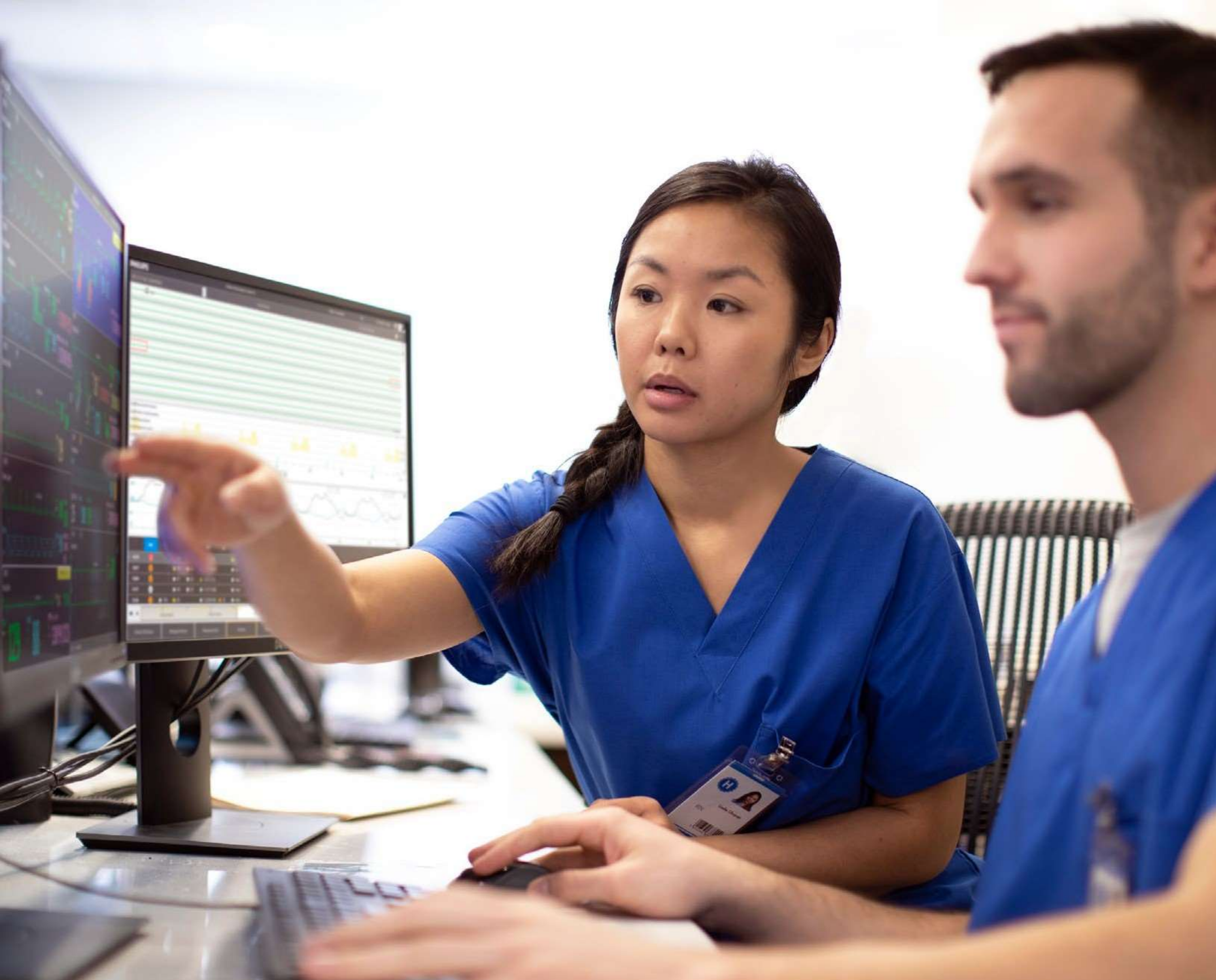

Technische Weiterbildungen –
Patient Information Center iX
**Überwachungszentrale
PIC iX**

Zielgruppe und Voraussetzung

Die Teilnahme ist an den erfolgreichen Abschluss eines Servicevertrags mit Philips gebunden.

Techniker, Ingenieure und Informatiker von Philips Krankenhauskunden mit ersten technischen und applikativen Grunderfahrungen am Philips IntelliVue Monitoring System.



Kursinhalte

- ▶ Einführung in das Philips Monitoring
- ▶ Produktübersicht und Funktionsprinzip (Zweckbestimmung) von Überwachungszentralen
- ▶ Diskussion der praktischen Erfahrung
- ▶ Produktstrukturen
- ▶ PIC iX Systemvoraussetzungen
- ▶ Netzwerkübersicht
- ▶ PIC iX detaillierte Übersicht über die Anwendungsmöglichkeiten
- ▶ PIC iX Systemkonfiguration
- ▶ PIC iX Web Applikation
- ▶ PIC iX Troubleshooting
- ▶ PIC iX System Setup
- ▶ PIC iX Windows Security Patches und WSUS Anbindung
- ▶ Focal Point
- ▶ Installation einer Ersatzzentrale
- ▶ Praktische Übungen runden die theoretischen Inhalte ab

Lernziele

Dieser Kurs vermittelt den Teilnehmern Grundlagen der Patientenüberwachung durch ein Monitorsystem, Zusammenhänge und bestimmungsgemäßer Gebrauch von patientenseitigem Monitor und Zentrale. Darauf basierend erhalten Sie detaillierte Einblicke in die Applikation, Konfiguration und das System-Setup der Überwachungszentrale. Sie erhalten das erforderliche Basiswissen zur Anpassung der vorhandenen Konfiguration und zur professionellen Betreuung Ihres Überwachungssystems. Darüber hinaus versetzen wir Sie in die Lage, gezielte Fehlersuche durchzuführen und im Bedarfsfall Philips Produktexperten per Remote in erforderliche Fragestellungen mit einzubeziehen.

Konditionen

Dauer 3,5 Tage
 Teilnehmer max. 8 Personen
 Kursgebühr 5.480,00 € **zzgl. MwSt.**

Kurs-Nr.	Termine	VA-Ort	Zeiten
2024-IV 5.1	19.03. – 22.03.2024	Böblingen	Tag 1–3: 09.00–17.00 Uhr Tag 4: 09.00–14.00 Uhr
2024-IV 5.2	02.07. – 05.07.2024	Böblingen	
2024-IV 5.3	03.12. – 06.12.2024	Böblingen	

Jetzt Kurs buchen:

monitoring.trainings@philips.com

Besuchen Sie uns online:

[Zur Website](#)

Wichtig

Teilen Sie uns bei der Buchung bitte folgende Informationen mit:

- ▶ Name und Kontaktinformationen
- ▶ Philips Krankenhauskunde, bei dem Sie tätig sind
- ▶ Rechnungsadresse oder Art der Abrechnung





Weiterbildungen für Anwender

In unseren Anwenderkursen vermitteln wir den Teilnehmern ein aufbauendes Know-how zur individuellen Anpassung von Alarm- und Parametereinstellungen an die jeweiligen Patientensituationen und die erweiterte Nutzung der Monitorfunktionen zur Optimierung des vorhandenen Workflows.



Weiterbildungen für Anwender –
Philips IntelliVue Patientenmonitore

Anwender- und Key-User-Schulung

Zielgruppe und Voraussetzung

Anwender von Philips IntelliVue Patientenmonitoren bzw. vom Betreiber beauftragte Personen (im Sinne der MPBetreibV §10) von Philips Krankenhauskunden mit Grunderfahrungen in der Bedienung des Philips IntelliVue Patientenmonitorsystems und physiologischen Kenntnissen.



Kursinhalte

- ▶ Diskussion der praktischen Erfahrungen
- ▶ Vertiefende Applikation MP/MX-Serie, Alarmphilosophie, Messprinzipien, Patienteneinstellungen, Parametereinstellungen, Bildschirmeinstellungen ...
- ▶ Praktische Übungen von spezifischen Überwachungsparametern
- ▶ Produktübersicht und Funktionsprinzip IntelliVue Monitorserie
- ▶ Übersicht über diverse Parameter: EKG, SpO2, Respiration, nicht invasive Blutdrucküberwachung, invasive Drucküberwachung, CO₂, HZV Messung, EEG, BIS, NMT, G7 Narkosegasüberwachung
- ▶ Zentrale Überwachung, PIC iX

Lernziele

Dieser Kurs vermittelt den Teilnehmern aufbauendes Know-how zur individuellen Anpassung von Alarm- und Parametereinstellungen an die jeweiligen Patientensituationen und die erweiterte Nutzung der Monitorfunktionen zur Optimierung des vorhandenen Workflows.

Konditionen

Dauer 1 Tag
 Teilnehmer max. 10 Personen
 Kursgebühr 565,00 € zzgl. MwSt.

Kurs-Nr.	Termine	VA-Ort	Zeiten
2024-IV 6.1	11.04.2024	Böblingen	09.00–17.00 Uhr

Jetzt Kurs buchen:

monitoring.trainings@philips.com

Besuchen Sie uns online:

[Zur Website](#)

Wichtig

Teilen Sie uns bei der Buchung bitte folgende Informationen mit:

- ▶ Name und Kontaktinformationen
- ▶ Philips Krankenhauskunde, bei dem Sie tätig sind
- ▶ Rechnungsadresse oder Art der Abrechnung





Weiterbildungen für Anwender –
Philips IntelliVue Patientenmonitore

Anwender-Inhouse- Schulung

Zielgruppe und Voraussetzung

Anwender von Philips IntelliVue Patientenmonitoren bzw. vom Betreiber beauftragte Personen (im Sinne der MPBetreibV §10) von Philips Krankenhauskunden mit Grunderfahrungen in der Bedienung des Philips IntelliVue Patientenmonitorsystems und physiologischen Kenntnissen. Für die Schulung wird das vor Ort verfügbare Equipment des Kunden genutzt.



Kursinhalte

Sie wünschen sich ein Training vor Ort? Gerne bieten wir Ihnen ein individuelles und auf Ihre Bedürfnisse zugeschnittenes Training zu folgenden Themen an:

- ▶ Diskussion der praktischen Erfahrungen
- ▶ Vertiefende Applikation MP/MX-Serie, Alarmphilosophie, Messprinzipien, Patienteneinstellungen, Parametereinstellungen, Bildeinstellungen ...
- ▶ Übersicht über diverse Parameter: EKG, SpO₂, Respiration, nicht invasive Blutdrucküberwachung, invasive Drucküberwachung, CO₂, HZV Messung, EEG, BIS, NMT, G7 Narkosegasüberwachung
- ▶ Zentrale Überwachung, PIC iX

Lernziele

Dieser Kurs vermittelt den Teilnehmern aufbauendes Know-how zur individuellen Anpassung von Alarm- und Parametereinstellungen an die jeweiligen Patientensituationen und die erweiterte Nutzung der Monitorfunktionen zur Optimierung des vorhandenen Workflows.

Konditionen

Kurs-Nr.	2024-IV 7.1
Lieferumfang	Vorbereitung (tel. Bedarfsanalyse, Ausarbeitung eines Trainingsleitfadens) und Vor-Ort-Schulung nach Vereinbarung
Termine	nach Vereinbarung
Dauer	nach Vereinbarung
Teilnehmer	max. 10 Personen
Kursgebühr	auf Anfrage

Jetzt Inhouse-Schulung buchen:

monitoring.trainings@philips.com

Besuchen Sie uns online:

[Zur Website](#)

Wichtig

Teilen Sie uns bei der Buchung bitte folgende Informationen mit:

- ▶ Name und Kontaktinformationen
- ▶ Philips Krankenhauskunde, bei dem Sie tätig sind
- ▶ Rechnungsadresse oder Art der Abrechnung



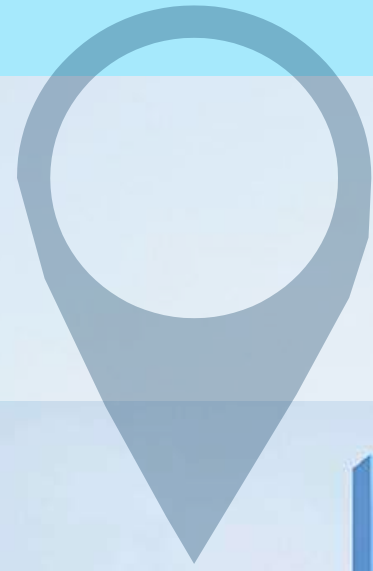

Philips Campus
 Philips GmbH Market DACH
 Health Systems
 Röntgenstraße 22
 22335 Hamburg



Philips Böblingen
 Philips Medizin Systeme Böblingen GmbH
 Philips Medizin Systeme
 Hewlett-Packard-Straße 2
 71034 Böblingen



**Kursteilnahme
 anfragen**

monitoring.trainings@philips.com



**Besuchen Sie uns
 auf unserer
 Website –**
 Weiterbildungsangebote
 Patientenüberwachung

[Zur Website](#)

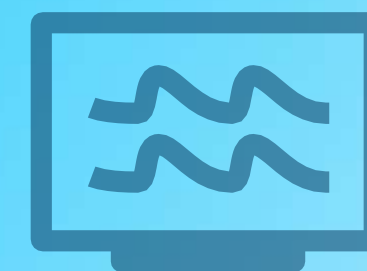

**Unsere Weiterbil-
 dungsangebote
 und Trainings im
 Überblick**

[Zur Website](#)

